

**Herzlich Willkommen
an der
Wilhelm-Leuschner-
Schule**

23.06.2026

2. Elterninformationsabend



Programm für den heutigen Abend

1. Vorstellung der Schule
2. Zeitleiste bis zum Schuleintritt
3. Tagesablauf
4. Wichtige Informationen rund um den Schulalltag
5. Die Stadtmäuse – Ganztagsbetreuung an der WLS
6. Rund um die Einschulung

Anschließend:

Wichtige Unterlagen von der Klassenlehrerin und Rundgang durch die Schule in Kleingruppen

1. Vorstellung der Schule

Schulleitung und
zukünftige
Klassenlehrerinnen

Koordinatorin für den
Übergang Kita -
Schule

Leitung Stadtmäuse

UBUS

THA +FSJ + Jahrespraktikantin +
BFZ
(Beratungs- und Förderzentrum)

Förderverein

2. Zeitleiste bis zum Schuleintritt

Sonntag, 09.08.2026:

17 Uhr - Ökumenischer Gottesdienst

Dienstag, 11.08.2026:

9:30 Uhr - Einschulung

Montag, 17.08.2026:

Fototermin mit Schultüte

Donnerstag, 20.08.2026:

20 Uhr - 1.Elternabend mit der Klassenlehrerin

3. Tagesablauf

Stundenplan einer Halbtagsklasse - Jahrgang 1 + Vorklasse

Zeit	Montag	Dienstag	Mittwoch	Donnerstag	Freitag
7.30 - 8.10 Uhr	Offener Anfang				
1. Block 8.10 - 9.40 Uhr	Unterricht	Unterricht	Unterricht	Unterricht	Unterricht
9.40 - 10.00 Uhr	Spiel- und Entspannungszeit				
2. Block 10.00 - 11.30 Uhr	Unterricht	Unterricht	Unterricht	Unterricht	Unterricht
11.30 - 11.50 Uhr	Spiel- und Entspannungszeit				
3. Block 11.50 - 12.35 Uhr	<i>HA - Zeit</i>	<i>HA - Zeit</i>	<i>Unterricht</i>	<i>HA - Zeit</i>	<i>Unterricht</i>
4. Block 12.35 - 13.20 Uhr	Mittagspause				
5. Block 13.20 - 14.30 Uhr	<i>Freizeit</i>	<i>Freizeit / AG- Angebote</i>	<i>Freizeit</i>	<i>Freizeit / AG- Angebote</i>	<i>Freizeit</i>

3. Tagesablauf

Stundenplan einer Ganztagsklasse - Jahrgang 1

Zeit	Montag	Dienstag	Mittwoch	Donnerstag	Freitag
7.30 - 8.10 Uhr	Offener Anfang				
1. Block 8.10 - 9.40 Uhr	Unterricht	Unterricht	Unterricht	Unterricht	Unterricht
9.40 - 10.00 Uhr	Spiel- und Entspannungszeit				
2. Block 10.00 - 11.30 Uhr	Unterricht/ Lernzeit	Unterricht/ Lernzeit	Unterricht	Unterricht/ Lernzeit	Unterricht
11.30 - 12.35 Uhr	Mittagspause				
3. Block 12.35 - 14.30 Uhr	Unterricht/ Freizeit	Unterricht/ Freizeit/ AG- Angebote	Freizeit	Unterricht/ Freizeit/ AG- Angebote	Freizeit

4. Wichtige Informationen rund um den Schulalltag



- Krankmeldung
- Beurlaubung
- Arzttermine
- Erziehungsvereinbarung
- Eltern ABC

5. Die Stadtmäuse – Ganztagsbetreuung an der WLS



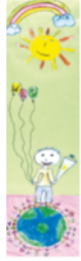

Gehregelung & wöchentliche Termine



Hessen-Süd

AWO Perspektiven GmbH

AWO Schülerbetreuung an der Wilhelm-Leuschner-Schule, Pfungstadt-Stadtmäuse

Gehregelung Vorklasse –1.-2.- 3.- 4. Jahrgang – Halbtagsklasse Modul 1

Bis 14:30 Uhr

Liebe Eltern, bei kurzfristigen Terminen muss die Mitteilung per E-Mail (Pfungstadt.wfs@awo-hs.org) spätestens am Tag des Termins bis **8:00 Uhr morgens** erfolgen. Später eingehende Mitteilungen können leider nicht berücksichtigt werden!
Aus organisatorischen Gründen können die Kinder nur nach dem Unterricht, nach den Hausaufgaben oder nach Beendung des Moduls abgemeldet werden.

Gültig für den Zeitraum: 10.08.2026 – 26.06.2027

Vielen Dank – Ihr Stadtmäuse-Team

Mein Kind _____ Klasse _____ soll an folgenden Tagen die Betreuung vorzeitig verlassen bzw. wird früher abgeholt:

Mögliche Abmeldezeiten Vorklasse für das Modul 1 (Abmeldung nur an 2 Tagen möglich!)

Uhrzeit	Montag	Dienstag	Mittwoch	Donnerstag	Freitag
11:30 ohne HA-Zeit	<input type="checkbox"/> Abmeldung	<input type="checkbox"/> Abmeldung	<input type="checkbox"/> Abmeldung	<input type="checkbox"/> Abmeldung	<input type="checkbox"/> Abmeldung
12:35	<input type="checkbox"/> Abmeldung	<input type="checkbox"/> Abmeldung		<input type="checkbox"/> Abmeldung	

Mögliche Abmeldezeiten 1.-2. Jahrgang für das Modul 1 (Abmeldung nur an 2 Tagen möglich!)

Uhrzeit	Montag	Dienstag	Mittwoch	Donnerstag	Freitag
11:30 ohne HA-Zeit	<input type="checkbox"/> Abmeldung	<input type="checkbox"/> Abmeldung		<input type="checkbox"/> Abmeldung	
12:35	<input type="checkbox"/> Abmeldung	<input type="checkbox"/> Abmeldung	<input type="checkbox"/> Abmeldung	<input type="checkbox"/> Abmeldung	<input type="checkbox"/> Abmeldung

Mögliche Abmeldezeiten 3.-4. Jahrgang für das Modul 1 (Abmeldung nur an 2 Tagen möglich!)

Uhrzeit	Montag	Dienstag	Mittwoch	Donnerstag	Freitag
12:35 ohne HA-Zeit	<input type="checkbox"/> Abmeldung	<input type="checkbox"/> Abmeldung	<input type="checkbox"/> Abmeldung	<input type="checkbox"/> Abmeldung	
13:20	<input type="checkbox"/> Abmeldung	<input type="checkbox"/> Abmeldung		<input type="checkbox"/> Abmeldung	<input type="checkbox"/> Abmeldung

Ort, Datum _____

Unterschrift Erziehungsberechtigter _____

Bitte holen Sie Ihr Kind (falls nötig) um 14:30 Uhr am Ausgang der Schule ab! Eine Überprüfung der abzuholenden Person findet nicht statt.



Gehregelung & wöchentliche Termine



Hessen-Süd

AWO Perspektiven GmbH

AWO Schülerbetreuung an der Wilhelm-Leuschner-Schule, Pfungstadt-Stadtmäuse

Gehregelung Vorklasse–1.-2.- 3.- 4. Jahrgang – Halbtagsklasse Modul 2 / 3

Modul 2 bis 15:30 Uhr

Modul 3 bis 17:00 Uhr

Nach 14:30 Uhr können die Kinder jederzeit abgemeldet werden.

Gültig für den Zeitraum: 10.08.2026 – 26.06.2027

Vielen Dank – Ihr Stadtmäuse-Team

Mein Kind _____ Klasse _____ soll an folgenden Tagen die Betreuung vorzeitig verlassen bzw. wird früher abgeholt:

Abmeldezeiten VK-1.-2.-3.-4. Jahrgang (Halbtagsklasse) für das Modul 2 / 3

Montag	Dienstag	Mittwoch	Donnerstag	Freitag

Bitte geben Sie in die Tabelle die gewünschten Gehzeiten ein.

Hier haben Sie die Möglichkeit, Ihr Kind für die kostenpflichtigen AGs abzumelden. Wöchentliche Termine (z.B. AG, Englisch, Musik...)

- diese können auch nach Schuljahresbeginn nachgetragen werden -

Wochentag	Uhrzeit	Termin	kommt danach zurück in die Betreuung	geht danach direkt nach Hause

Kinder, die wöchentliche Termine wahrnehmen, die während der Betreuungszeit stattfinden, werden darauf hingewiesen und gehen nach vorheriger Abmeldung beim Betreuungspersonal selbstständig dorthin. Die BetreuerInnen sind verpflichtet, die Kinder zu begleiten oder zu prüfen, ob sie in der AG angekommen sind.

Ort, Datum _____

Unterschrift Erziehungsberechtigter _____



Gehregelung & wöchentliche Termine



Hessen-Süd

AWO Perspektiven GmbH

AWO Schülerbetreuung an der
Wilhelm-Leuschner-Schule, Pfungstadt-
Stadtmäuse

Gehregelung - 1.-2. Jahrgang - Ganztagsklasse: Modul 1

Bis 14:30 Uhr

Liebe Eltern,

bei kurzfristigen Terminen muss die Mitteilung per E-Mail (Pfungstadt.wfs@awo-hs.org) spätestens am Tag des Termins bis **8:00 Uhr morgens** erfolgen. Später eingehende Mitteilungen können leider nicht berücksichtigt werden!

Aus organisatorischen Gründen können Kinder nur nach dem Unterricht, nach den Hausaufgaben oder nach Beendung des Moduls geschickt werden.

Gültig für den Zeitraum: 10.08.2026-26.06.2027

Vielen Dank – Ihr Stadtmäuse-Team

Mein Kind _____ Klasse _____ soll an folgenden Tagen die Betreuung vorzeitig verlassen bzw. wird früher abgeholt:

Mögliche Abmeldezeiten 1. Jahrgang (Ganztagsklasse) für das Modul 1

Uhrzeit	Montag	Dienstag	Mittwoch	Donnerstag	Freitag
11:30	/	/	<input type="checkbox"/> Abmeldung	/	<input type="checkbox"/> Abmeldung

Mögliche Abmeldezeiten 2. Jahrgang (Ganztagsklasse) für das Modul 1

Uhrzeit	Montag	Dienstag	Mittwoch	Donnerstag	Freitag
12:35	/	/	<input type="checkbox"/> Abmeldung	/	<input type="checkbox"/> Abmeldung

Ort, Datum

Unterschrift Erziehungsberechtigter

Bitte holen Sie Ihr Kind (falls nötig) um 14:30 Uhr am Ausgang der Schule ab! Eine Überprüfung der abzuholenden Person findet nicht statt.



Gehregelung & wöchentliche Termine



Hessen-Süd

AWO Perspektiven GmbH

AWO Schülerbetreuung an der
Wilhelm-Leuschner-Schule, Pfungstadt-
Stadtmäuse

Gehregelung - 1.-2. Jahrgang - Ganztagsklasse: Modul 2 / 3

Modul 2: bis 15:30 Uhr

Modul 3: bis 17:00 Uhr#

Nach 14:30 Uhr können die Kinder jederzeit abgemeldet / abgeholt werden.

Gültig für den Zeitraum: 10.08.2026-26.06.2027

Mein Kind _____ Klasse _____ soll an folgenden Tagen die Betreuung vorzeitig verlassen bzw. wird früher abgeholt:

Abmeldezeiten 1.-2. Jahrgang (Ganztagsklasse) für das Modul 2 / 3

Montag	Dienstag	Mittwoch	Donnerstag	Freitag

Bitte geben Sie in die Tabelle die gewünschten Gehzeiten ein.

Hier haben Sie die Möglichkeit, Ihr Kind für die kostenpflichtigen AGs abzumelden.

Wöchentliche Termine (z.B. AG, Englisch, Musik...)

- diese können auch nach Schuljahresbeginn nachgetragen werden -

Wochentag	Uhrzeit	Termin	kommt danach zurück in die Betreuung	geht danach direkt nach Hause

Kinder, die wöchentliche Termine wahrnehmen, die während der Betreuungszeit stattfinden, werden darauf hingewiesen und gehen nach vorheriger Abmeldung beim Betreuungspersonal selbstständig dorthin. Die BetreuerInnen sind nicht verpflichtet, die Kinder zu begleiten oder zu prüfen, ob sie in der AG angekommen sind.

Ort, Datum

Unterschrift Erziehungsberechtigter

6. Rund um die Einschulung

Einladung zur
Einschulungsfeier

Formulare

Klasseneinteilung

Fragen...?



VIELN DANK
FÜR IHRE
AUFMERSAMKEIT